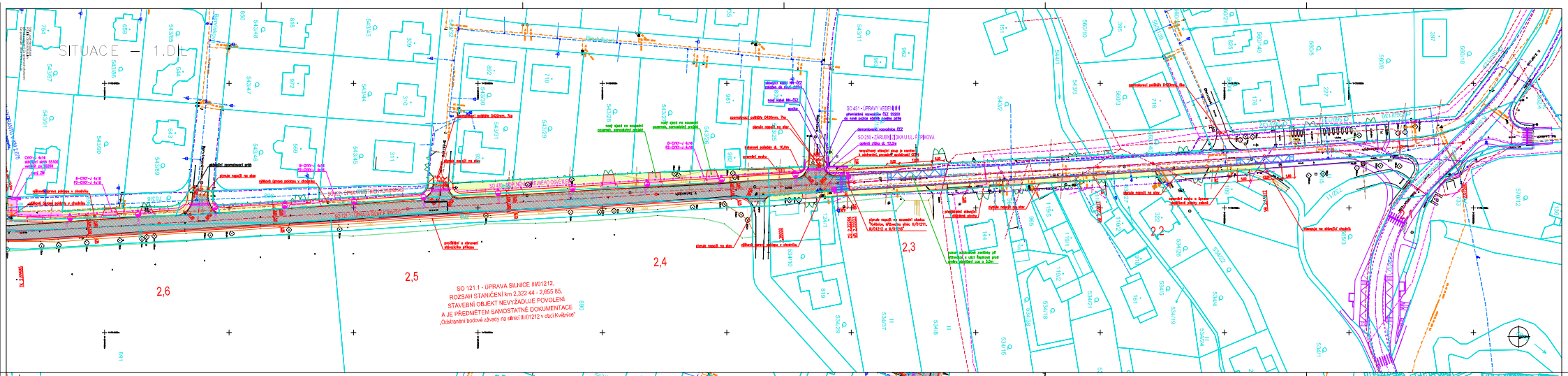

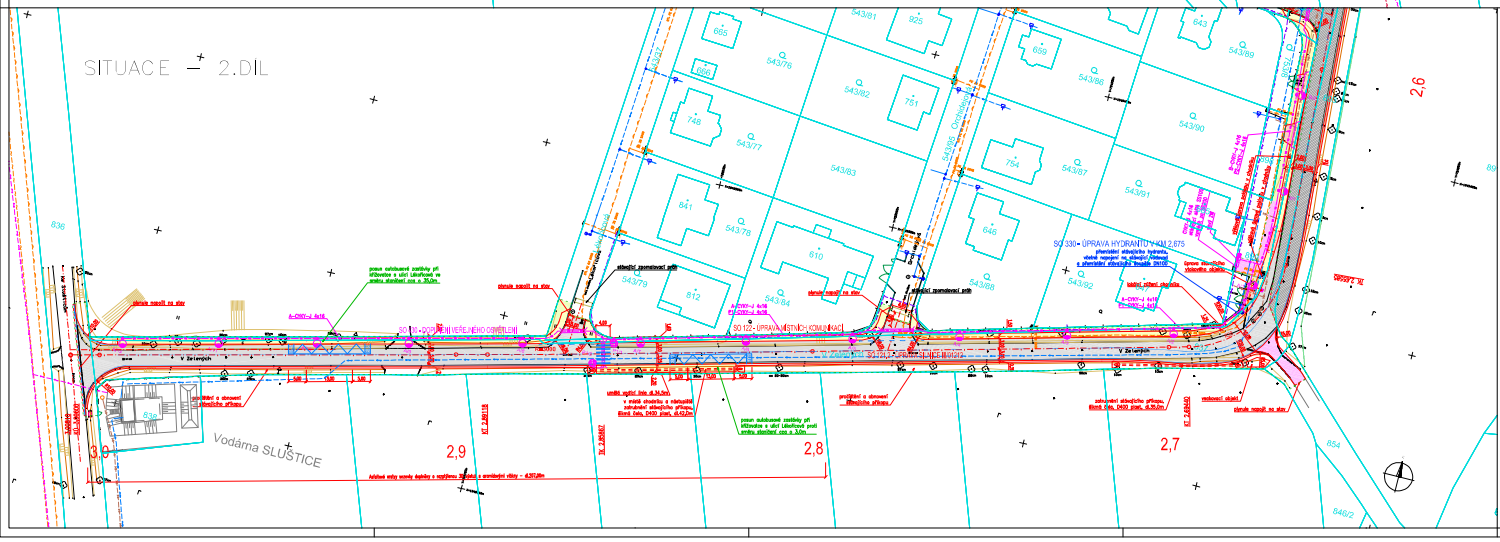

LEGENDA:

- STAVAJÍCÍ HRANY
- HRANICE KN
- HRANICE STAVBY
- NAVRHOVANÉ HRANY
- NEZPEVNĚNÁ KRAJNICE
- RODINNÉ MAZANKY
- VOZOVKA – PŘEDOMÍNÁ A OBNOVA ASFALTOVÉHO KRYTU
- PŘEDMĚTEM SOUBOR ÚDRŽBY
- VOZOVKA – ASFALTOVÝ KRYT
- PŘEDMĚTEM SOUBOR ÚDRŽBY
- VOZOVKA – ASFALTOVÝ KRYT
- CHODNÍKOVÉ PŘEJEZDY – DLAŽEBNÍ KRYT
- CHODNÍKY A PLOCHY PRO PĚŠÍ – DLAŽEBNÍ KRYT
- OBNOVA STAVEBNÍCH KONSTRUKCÍ – ŠTÍPNA, Revit
- DOPLŇOVÁ ZELEŇ
- STAVAJÍCÍ VODOROVNÉ DOPRAVNÍ ZNAČENÍ
- NAVRHOVANÉ VODOROVNÉ DOPRAVNÍ ZNAČENÍ
- NAVRHOVANÉ STOŽÁRY VO +8,0m
- NAVRHOVANÉ STOŽÁRY VO +6,0m

NAVRHOVANÉ INŽENÝRSKÉ SÍTĚ:

- VEDENÍ VO
- CHRÁNIČKY VO
- KABEL NN – ČEZ
- VODOMĚR S HYDRANTEM

STAVAJÍCÍ INŽENÝRSKÉ SÍTĚ:

- VTL PLYNOVOD
- STL PLYNOVOD
- VODOVOD
- KANALIZACE
- SILNOE VEDENÍ VO
- SILNOE VEDENÍ–VYSOKÉ NAPĚTÍ
- SILNOE VEDENÍ–NIZKÉ NAPĚTÍ
- SILNOE VEDENÍ–NIZKÉ NAPĚTÍ, NADZEMNÍ
- SDĚLOVACÍ VEDENÍ PRO PLYNOVOD
- SDĚLOVACÍ VEDENÍ ČETN, ZNAČENÉ A KOVOVÉ
- SDĚLOVACÍ VEDENÍ ČETN, NEZNAČENÉ Č. NEPROVOZOVANÉ
- SDĚLOVACÍ VEDENÍ ČETN, NEOZNAČENÉ
- CHRÁNIČKY

POZNÁMKA:

– STAVAJÍCÍ INŽENÝRSKÉ SÍTĚ MUSÍ BÝT PŘED ZAPOČTEM STAVEBNÍCH PRACÍ VYTYČENY ZA ÚČASTI PŘÍSLUŠNÝCH SPRÁVCŮ A TOTO VYTYČENÍ JE NUTNÉ UDRŽOVAT PO CELOU DOBU STAVBY.
– JEDNOTLIVÉ INŽENÝRSKÉ SÍTĚ BUDOU OCHRÁNĚNY, PŘÍSNĚ ZPŮSOB OCHRANY BUDE STANOVEN DLE VYJÁDŘENÍ PŘÍSLUŠNÝCH SPRÁVCŮ A DOHODY NA MÍSTĚ STAVBY S ZÁSTUPCEM ZÁSTUPCEM SPRÁVCE.

PROJEKTOVÉ STANIČENÍ PŘIBLIŽNĚ ODPOVÍDÁ PROVOZNÍMU STANIČENÍ DLE PODKLADŮ SILNIČNÍ DATABANKY.

Stavební objekty :
v rámci dokumentace: „Odstranění bodové závady na silnici III/01212 v obci Květnice"
SO 121.1 - ÚPRAVA SILNICE III/01212, SO 141 - ÚPRAVA POVRCHU
v rámci dokumentace: „Květnice, ulice V Zelených"
SO 121.2 - ÚPRAVA SILNICE III/01212 - D.1.1.
SO 122 - ÚPRAVA VEŘEJNÉHO OSVĚTLENÍ - D.1.4.
SO 180 - PŘECHODNÉ DOPRAVNÍ ZNAČENÍ - D.1.3.
SO 250 - ZÁRUBNÍ ZDI KA U UL. ŠPÍNOVÁ - D.1.2.
SO 330 - ÚPRAVA HYDRANTU V KM 2,675 - D.1.5.
SO 430 - DOP. VEŘEJNÉHO OSVĚTLENÍ - D.1.4.
SO 431 - ÚPRAVY VEDENÍ NN - D.1.5. (SAMOSTATNÁ DOKUMENTACE)

Změny oproti vydanému společnému povolení stavby jsou v Situaci vyznačeny zeleně

VÝŠKOVÝ SYSTÉM BPV | SOUŘADNICOVÝ SYSTÉM JTSK

atelierpromika – projekční ateliér v dopravě	Mg. Pavlovská 1084/64, 149 00 Praha 4; e-mail@atelierpromika.cz; IČ: 26080073, DIČ: CZ26080073		
OBJEDNATEL:	Obec Květnice, K Dobročovickým 35, 250 84 Květnice		
HLAVNÍ PROJEKTANT:	Ing. Petr Macek	VYPRACOVAL:	Ing. Šárka Veselá
AKCE:	Květnice, ulice V Zelených		
ČÁST:	C. Situační výkresy		
PŘÍLOHA:	Koordinační situační výkres		Č.PŘÍLOHY: C.3.
STUPEŇ: PDPS	DATUM: 02/2023, rev.03/2024	MĚŘÍTKO: 1:500	FORMÁT: 12 x A4

© Návrh řešení obsažený ve výkresové a textové části je předmětem ochrany dle autorského zákona