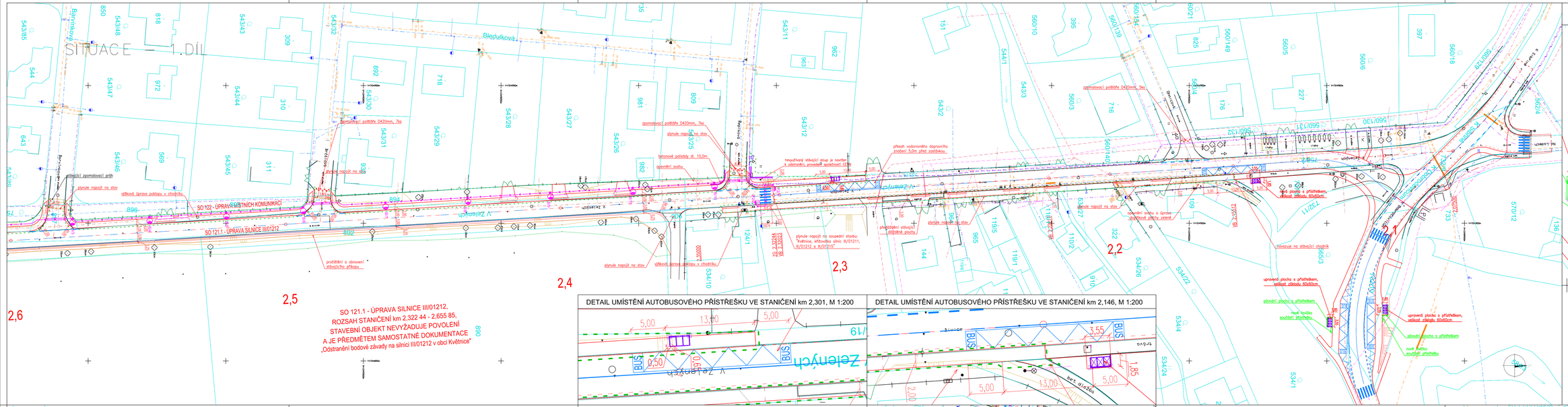

DETAIL UMÍSTĚNÍ AUTOBUSOVÝCH PŘÍSTŘEŠKŮ PŘI KŘIŽOVATCE, M 1:200

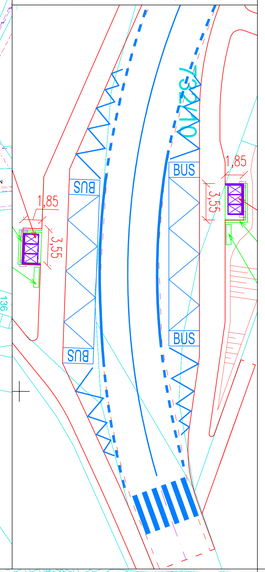

DETAIL UMÍSTĚNÍ AUTOBUSOVÉHO PŘÍSTŘEŠKU VE STANIČENÍ km 2,301, M 1:200

DETAIL UMÍSTĚNÍ AUTOBUSOVÉHO PŘÍSTŘEŠKU VE STANIČENÍ km 2,146, M 1:200

DETAIL UMÍSTĚNÍ AUTOBUSOVÉHO PŘÍSTŘEŠKU VE STANIČENÍ km 2,937, M 1:200

DETAIL UMÍSTĚNÍAUTOBUSOVÉHO PŘÍSTŘEŠKU VE STANIČENÍ km 2,822, M 1:200

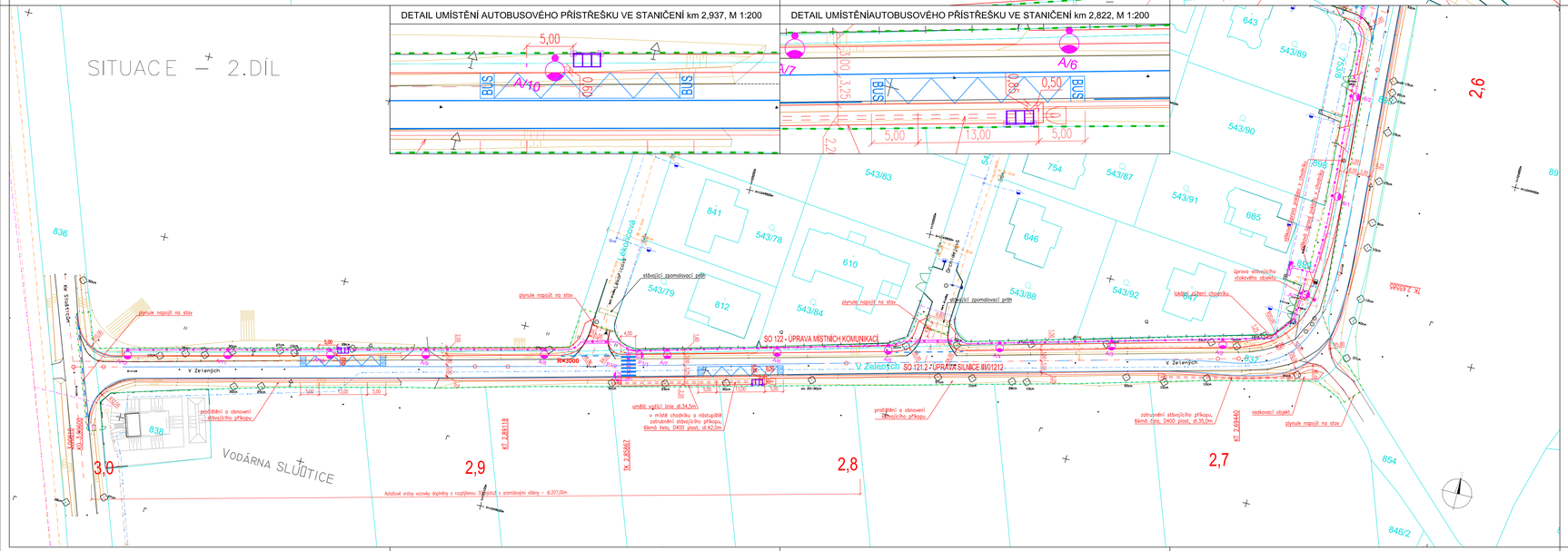

LEGENDA:

- STÁVAJÍCÍ HRANY
- HRANICE KN
- HRANICE STAVBY
- NAVRHOVANÉ HRANY
- NEZPEVNĚNÁ KRAJNICE
- ROZHRANÍ MATERIÁLU
- VOZOVKA – FRÉZOVÁNÍ A OBNOVA ASFALTOVÉHO KRYTU PŘEDMĚTEM SOUHRNÉ ÚKRŽIF
- VOZOVKA – ASFALTOVÝ KRYT PŘEDMĚTEM SOUHRNÉ ÚKRŽIF
- VOZOVKA – ASFALTOVÝ KRYT
- CHODNÍKOVÉ PŘEJEZDY – DLAŽEBNÍ KRYT
- CHODNÍKY A PLOCHY PRO PĚŠÍ – DLAŽEBNÍ KRYT
- OBNOVA STÁVAJÍCÍCH KONSTRUKCÍ – ŠTĚRK, Rmat
- DOPLŇKOVÁ ZELEŇ
- STÁVAJÍCÍ VODOROVNÉ DOPRAVNÍ ZNAČENÍ
- NAVRHOVANÉ VODOROVNÉ DOPRAVNÍ ZNAČENÍ
- NAVRHOVANÉ STOŽÁRY VO v.8,0m
- NAVRHOVANÉ STOŽÁRY VO v.6,0m

NAVRHOVANÉ INŽENÝRSKÉ SÍTĚ:

- VEDENÍ VO
- CHRÁNIČKY VO
- KABEL NN – ČEZ
- VODOVOD S HYDRANTEM

STÁVAJÍCÍ INŽENÝRSKÉ SÍTĚ:

- VTL PLYNOVOD
- STL PLYNOVOD
- VODOVOD
- KANALIZACE
- SILOVÉ VEDENÍ VO
- SILOVÉ VEDENÍ–VYSOKÉ NAPĚTÍ
- SILOVÉ VEDENÍ–NIZKÉ NAPĚTÍ
- SILOVÉ VEDENÍ–NIZKÉ NAPĚTÍ, NADZEMNÍ
- SDĚLOVACÍ VEDENÍ PKO (PLYNOVOD)
- SDĚLOVACÍ VEDENÍ CETIN, ZAMĚŘENÉ A KÓTOVANÉ
- SDĚLOVACÍ VEDENÍ CETIN, NEZAMĚŘENÉ ČI NEPROVOZOVANÉ
- SDĚLOVACÍ VEDENÍ CETIN, NADZEMNÍ
- CHRÁNIČKY

PROJEKTOVÉ STANIČENÍ PŘIBLIŽNĚ ODPOVÍDÁ PROVOZNÍMU STANIČENÍ DLE PODKLADŮ SILNIČNÍ DATABANKY.

Stavební objekty :
v rámci dokumentace: „Odstranění bodové závady na silnici III/01212 v obci Květnice"
SO 121.1 - ÚPRAVA SILNICE III/01212. SO NEVYŽADUJE POVOLENÍ
v rámci dokumentace: „Květnice, ulice V Zelených"
SO 121.2 - ÚPRAVA SILNICE III/01212 - D.1.1.
SO 122 - ÚPRAVA MÍSTNÍCH KOMUNIKACÍ - D.1.1.
SO 182 - PŘECHODNÉ DOPRAVNÍ ZNAČENÍ - D.1.1.
SO 250 - ZÁRUBNÍ ZÍDKA U UL. ŘEPÍKOVÁ - D.1.2.
SO 330 - ÚPRAVA HYDRANTU V KM 2,675 - D.1.3.
SO 430 - DOPLNĚNÍ VEŘEJNÉHO OSVĚTLENÍ - D.1.4.
SO 431 - ÚPRAVY VEDENÍ NN - D.1.9. (SAMOSTATNÁ DOKUMENTACE)

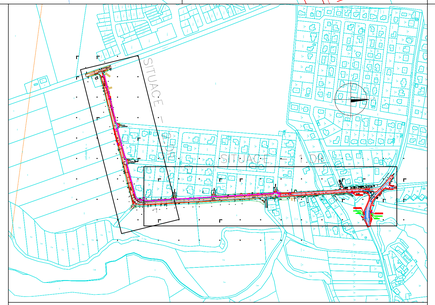

VÝŠKOVÝ SYSTÉM BPV — SOUŘADNICOVÝ SYSTÉM JTSK

atelierpromika
projektová činnost v dopravě
Na Pankráci 1618/30, 140 00 Praha 4
e-mail:promika@promika.cz
IČ: 26080273, DIČ: CZ26080273

OBJEDNATEL:	Obec Květnice, K Dobročovicům 35, 250 84 Květnice
HLAVNÍ PROJEKTANT: Ing. Petr Macek	VYPRACOVAL: Ing. Šárka Veselá

AKCE:	Květnice, ulice V Zelených a křižovatka silnic III/01211, III/01212 a III/01215		
ČÁST:	-		
PŘÍLOHA:	Umístění autobusových přístřešků		Č. PŘÍLOHY: -
STUPEŇ: PDPS	DATUM: 06/2024	MĚŘÍTKO: 1:500	FORMÁT: 12 x A4

© návrh řešení obsažený ve výkresové a textové části je předmětem ochrany dle autorského zákona